

ELEWACJA WEJŚCIOWA

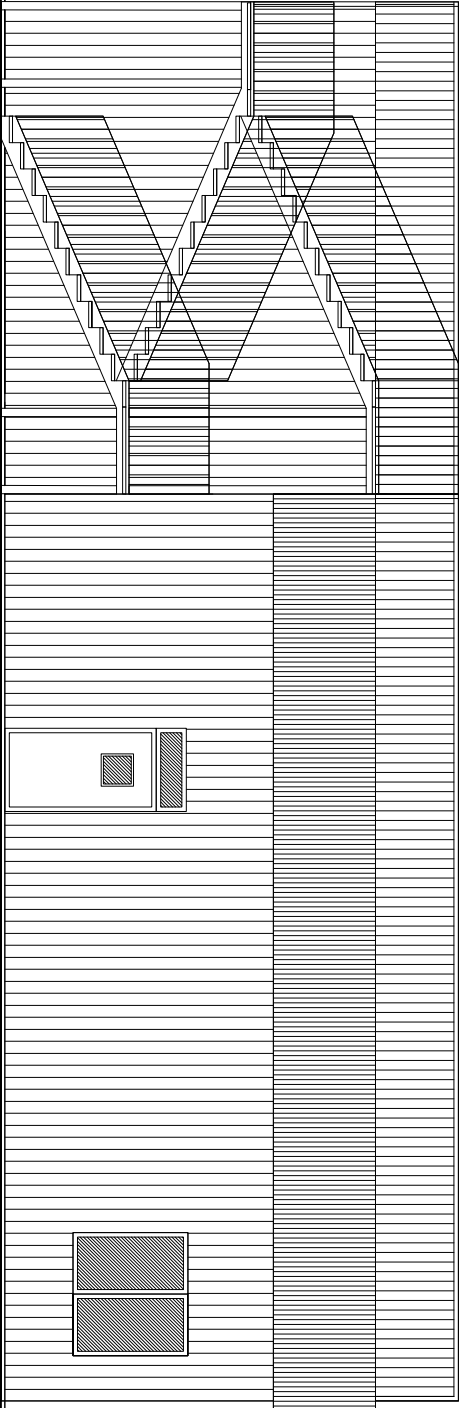

ELEWACJA BOCZNA

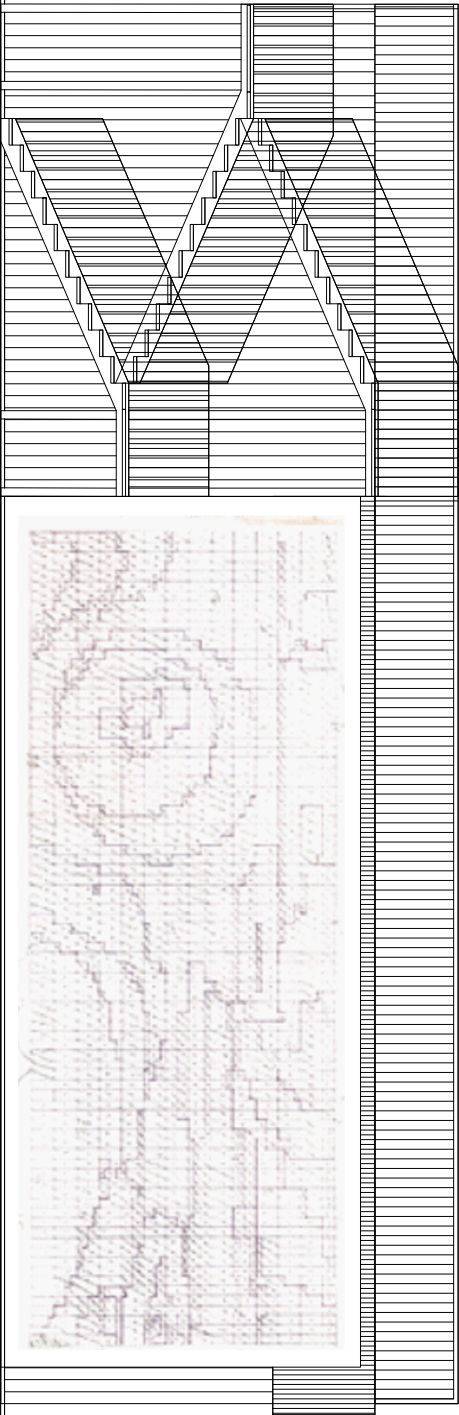

mb PROJEKT mgr inż. arch. Magdalena Bolanowska ul. Łużycka 18; 64 - 100 Leszno; tel. 602 59 46 54			
Investor:	LOTNISKO LESZNO sp. z o.o. ul. Szybowników 28; 64 - 100 Leszno		
obiekt:	BUDOWA BUDYNKU USŁUGOWO - GASTRONOMICZNEGO NA LOTNISKU W LESZNIE		
adres Inwestycji:	ul. Szybowników 28; 64 - 100 Leszno 306301_1.0003.AR_144.314/9		
branża:	architektoniczno - budowlana	data	luty 2026
opracował:	nr uprawnień	podpis	
	mgr inż. arch. Magdalena Bolanowska	WP-01A/OKK/UpB/24/2007	
	uprawnienia budowlane w specjalności konstrukcyjnej do projektowania bez ograniczeń		
	mgr inż. Łukasz Kurzawski	WKP/0065/POOK/09	
uprawnienia budowlane w specjalności architektonicznej do projektowania bez ograniczeń			
mgr inż. arch. Mariusz Cadler	25 / 07 / DOIA		
uprawnienia budowlane w specjalności konstrukcyjnej do projektowania bez ograniczeń			
mgr inż. Tomasz Marciniak	WKP/0019/PWOK/17		
treść rysunku:	elewacje	nr rysunku	6.
			skala
			1 : 100