

ELEWACJA OD PŁYTY LOTNISKA

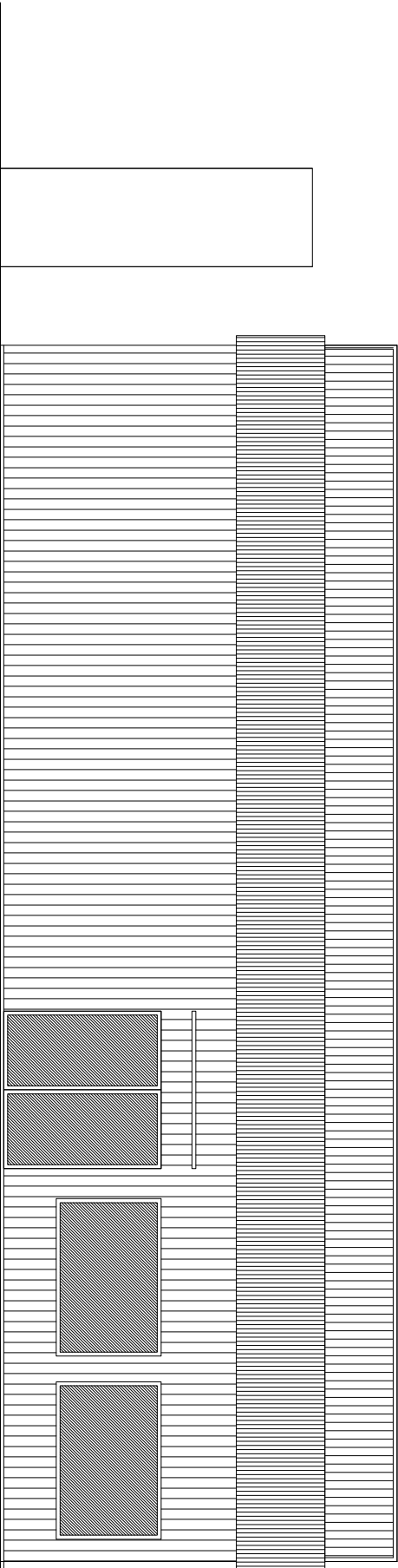

ELEWACJA BOCZNA

| | | | |
|--|--|------------|---------|
| mb PROJEKT mgr inż. arch. Magdalena Bolanowska ul. Łużycka 18; 64 - 100 Leszno; tel. 602 59 46 54 | | | |
| Investor: | LOTNISKO LESZNO sp. z o.o. ul. Szybowników 28; 64 - 100 Leszno | | |
| obiekt: | BUDOWA BUDYNKU USŁUGOWO - GASTRONOMICZNEGO NA LOTNISKU W LESZNIE | | |
| adres Inwestycji: | ul. Szybowników 28, 64 - 100 Leszno 306301_1.0003.AR_144.314/9 | | |
| branża: | architektoniczno - budowlana | data | |
| opracował: | luty 2026 | | |
| | | | |
| | nr uprawnień | podpis | |
| | uprawnienia budowlane w specjalności architektonicznej do projektowania bez ograniczeń | | |
| mgr inż. arch. Magdalena Bolanowska | WP-01A/OK/UpB/24/2007 | | |
| uprawnienia budowlane w specjalności konstrukcyjnej do projektowania bez ograniczeń | | | |
| mgr inż. Łukasz Kurzawski | WKP/0065/POOK/09 | | |
| uprawnienia budowlane w specjalności architektonicznej do projektowania bez ograniczeń | | | |
| mgr inż. arch. Mariusz Cadler | 25 / 07 / DOIA | | |
| uprawnienia budowlane w specjalności konstrukcyjnej do projektowania bez ograniczeń | | | |
| mgr inż. Tomasz Marciniak | WKP/0019/PWOK/17 | | |
| treść rysunku: | elewacje | nr rysunku | skala |
| | | 5. | 1 : 100 |